

SPOT

Manual Book

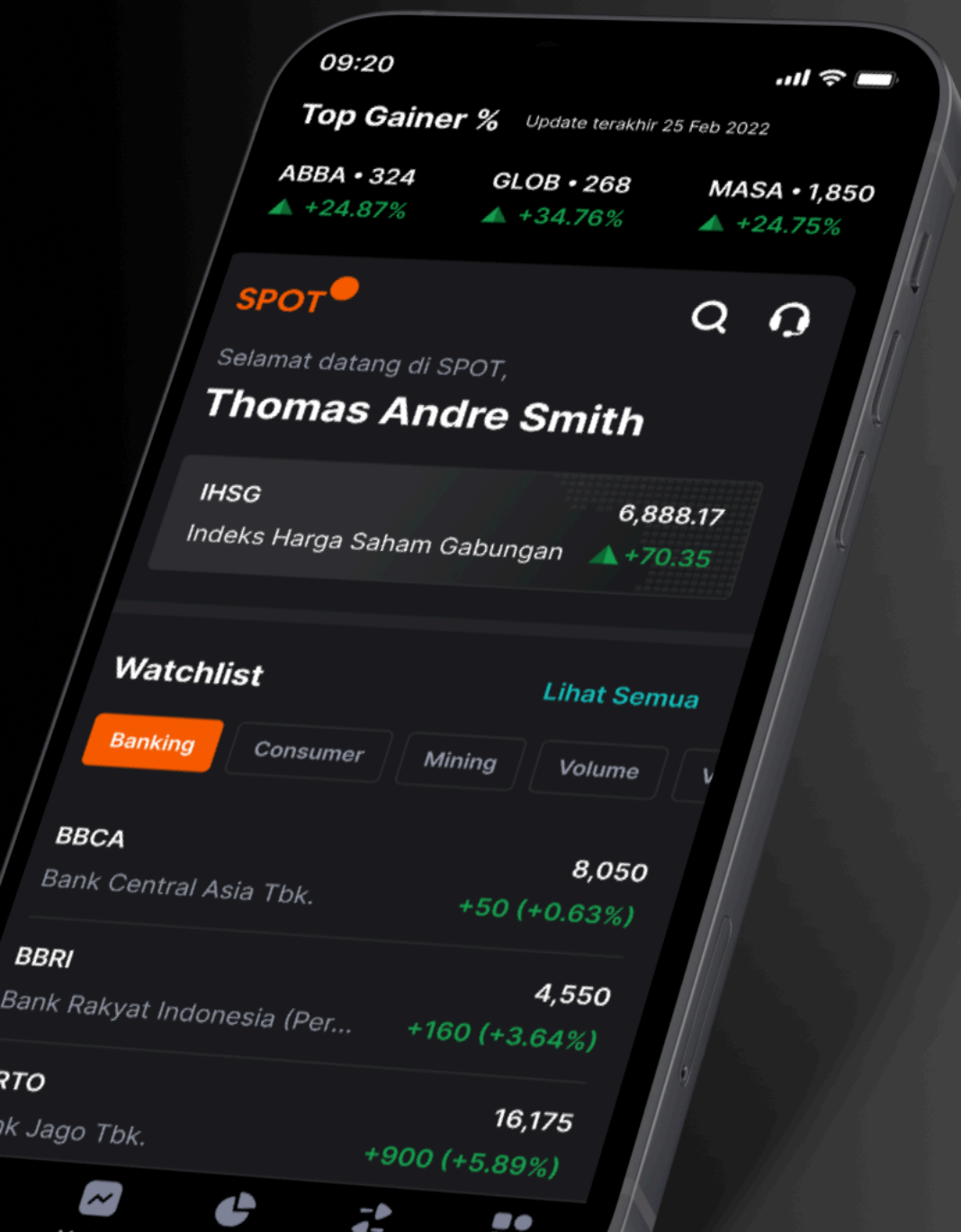

Daftar Isi

Simulation TS (Trailing Stop)

3

Simulation TS (Trailing Stop)

Masuk ke tab TS di Sell Order Bottom Sheet.

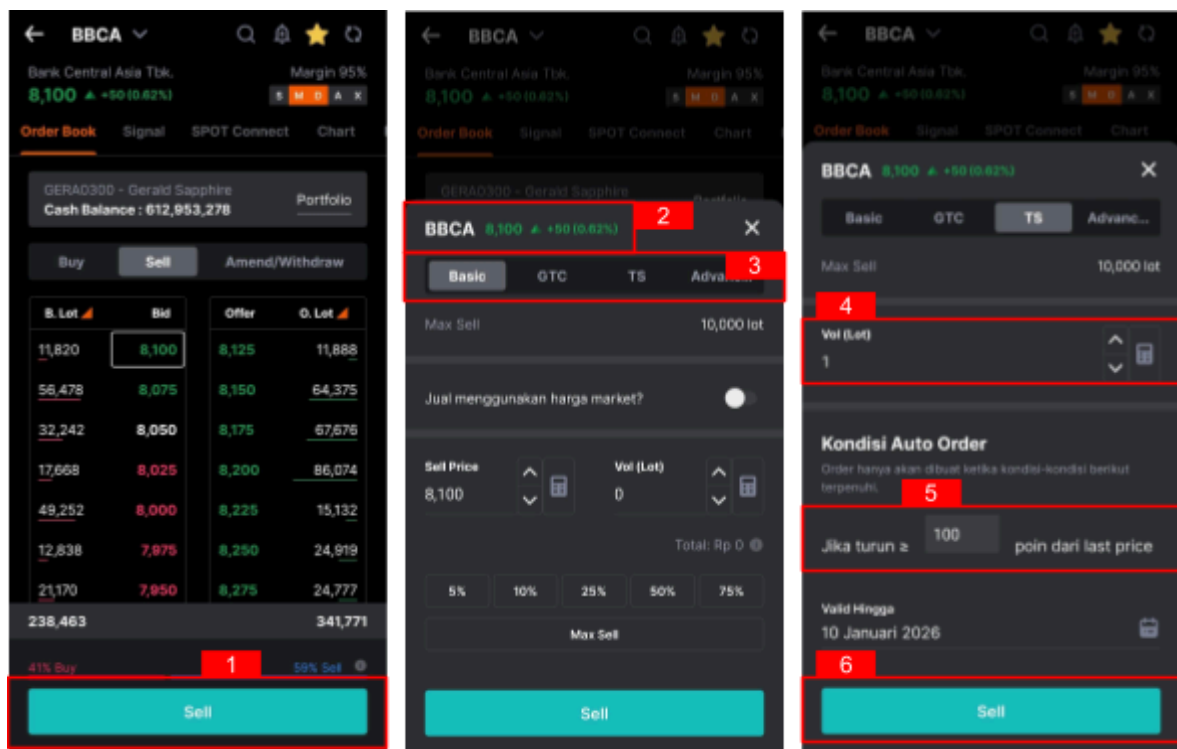

- 1. Button Sell (Ke Sell Order Bottom Sheet).** Nasabah dapat klik button sell jika ingin melakukan sell order yang akan membuka Sell Order Bottom Sheet.
- 2. Harga Last Price.** Pada saat order di input. Dalam contoh diatas harga BBCA berada di 8.100
- 3. Tabbing.** Nasabah memilih tab TS pada bagian atas Sell Order Bottom Sheet untuk melakukan penjualan saham menggunakan fitur TS.
- 4. Isi Vol (Lot).** Nasabah dapat mengisi kolom ini dengan jumlah lot yang diinginkan.
- 5. Isi Kondisi Auto Order (Dalam Rupiah).** Sesuai dengan kondisi perubahan harga. Pada contoh diatas, BBCA 1 fraksi nya bernilai 25 poin. Nasabah ingin menjual BBCA 1 lot jika harga turun 4 fraksi atau 4 tick $\rightarrow 4 \times 25 = 100$. Kondisi Auto Order yang diinput ialah 100 poin.
- 6. Button Sell (Ke Confirmation Sell Bottom Sheet).** Nasabah dapat klik button sell setelah mengisi semua nilai yang wajib diisi.

Ilustrasi :

- Jika harga BBKA turun 100 poin dari 8100 ke 8000, maka TS Order akan terkirim jual pada saat order terkirim sejumlah 1 lot.
- Jika harga BBKA naik dan membentuk high price baru di 8.250 kemudian turun 100 poin ke 8.150, maka TS order akan terkirim jual sejumlah 1 lot, karena memenuhi kondisi auto order jika turun ke ≥ 100 dari harga 8.250
- Jika harga BBKA turun 25 poin dari 8.100 ke 8.075, lalu naik 50 poin ke 8.125, kemudian turun 100 poin ke 8.025, maka TS order akan terkirim jual pada saat harga drop 100 poin dari 8.125 ke 8.025.

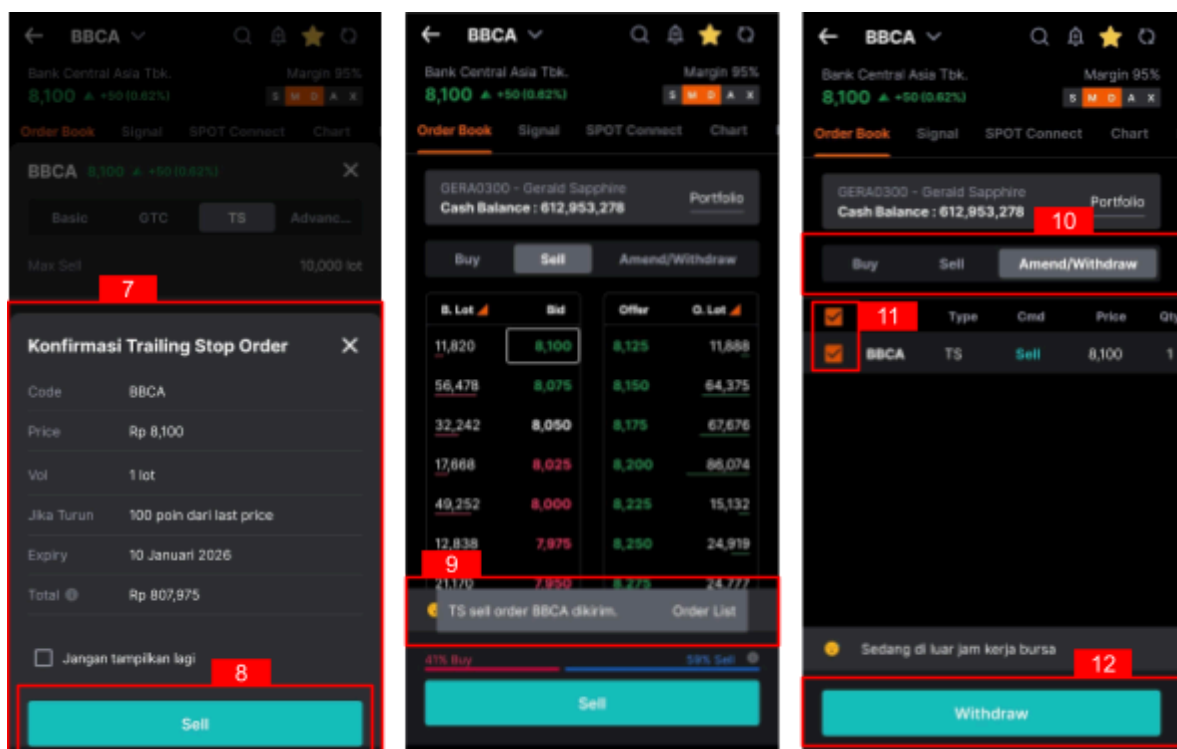
Order Sell menggunakan fitur TS

- TS Order Confirmation.** Nasabah dapat mengkonfirmasi kembali nilai-nilai yang telah dimasukkan untuk melakukan sell order dengan fitur TS.
- Button Sell (Melakukan Sell Order).** Nasabah dapat klik button sell jika ingin melakukan dan mengkonfirmasi sell order TS.
- Snackbar.** Pemberitahuan bahwa sell order sudah dikirim.
- Tab Amend/Withdraw.** Nasabah dapat melihat status order yang sedang berjalan beserta dengan nilai-nilai nya.

11. Tick. Nasabah dapat memilih order TS yang sedang berjalan untuk di withdraw.

12. Button Withdraw. Nasabah dapat melakukan withdraw order TS yang sedang berjalan

Withdraw Sell Order TS

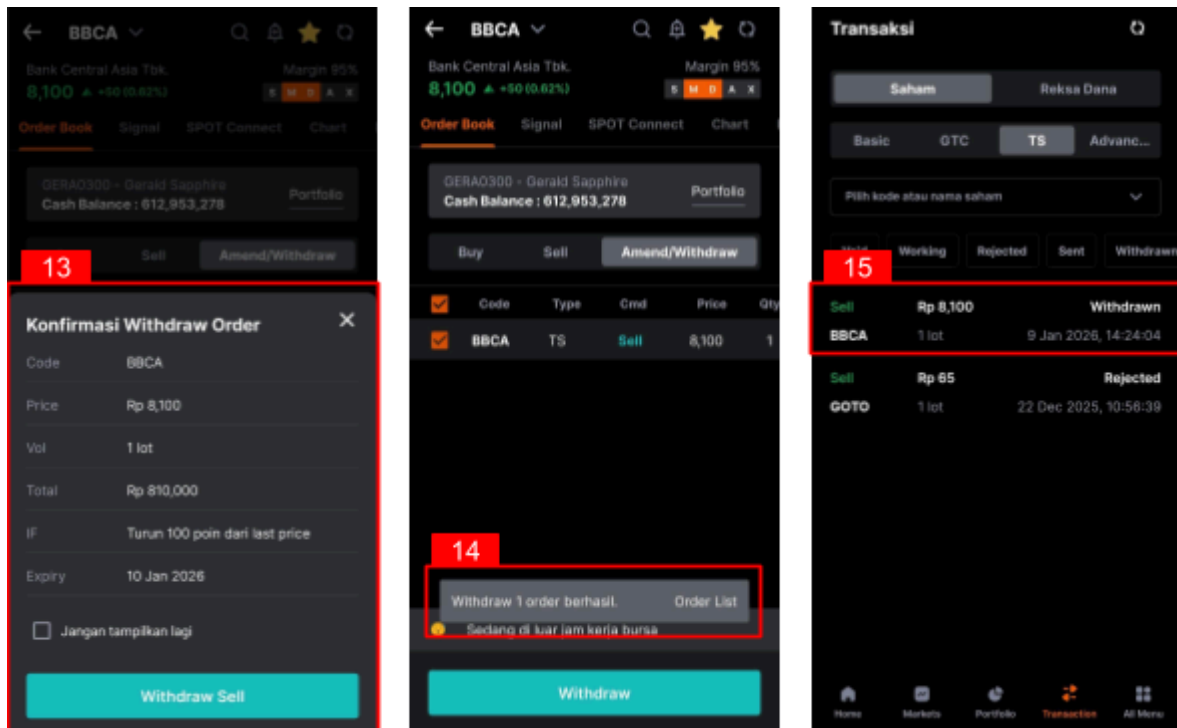

13. TS Withdraw Order Confirmation. Nasabah dapat mengkonfirmasi sebelum melakukan withdraw order.

14. Snackbar. Pemberitahuan bahwa sell order sudah di withdraw.

15. Transaction List. Di halaman ini, nasabah dapat melihat status order yang telah dibuat.

Note :

Fraction value diisi mengikuti ketentuan satuan perdagangan sesuai peraturan II-A-Kep-00023/BEI/04-2016 :

SATUAN PERDAGANGAN

Perdagangan di Pasar Reguler dan Pasar Tunai harus dalam satuan perdagangan (*round lot*) Efek atau kelipatannya, yaitu 100 (seratus) efek. Perdagangan di Pasar Negosiasi tidak menggunakan satuan perdagangan (tidak *round lot*). Satuan Perubahan Harga (Fraksi) sesuai Peraturan II-A-Kep-00023/BEI/04-2016:

Kelompok Kerja	Fraksi Harga	Maksimum Perubahan*
<200,-	Rp1,-	Rp10,-
Rp200,- < Rp500,-	Rp2,-	Rp20,-
Rp500,- < Rp2.000,-	Rp5,-	Rp50,-
Rp2.000,- < Rp5.000,-	Rp10,-	Rp100,-
>= Rp5.000,-	Rp25,-	Rp250,-

Fraksi dan jenjang maksimum perubahan harga di atas berlaku untuk satu Hari Bursa penuh dan disesuaikan pada Hari Bursa berikutnya jika Harga Penutupan berada pada rentang harga yang berbeda. Jenjang maksimum perubahan harga dapat dilakukan sepanjang tidak melampaui batasan persentase auto rejection.

Terima kasih ●

Jika kamu masih memiliki pertanyaan,
hubungi CS kami di **+62821-1234-6896**